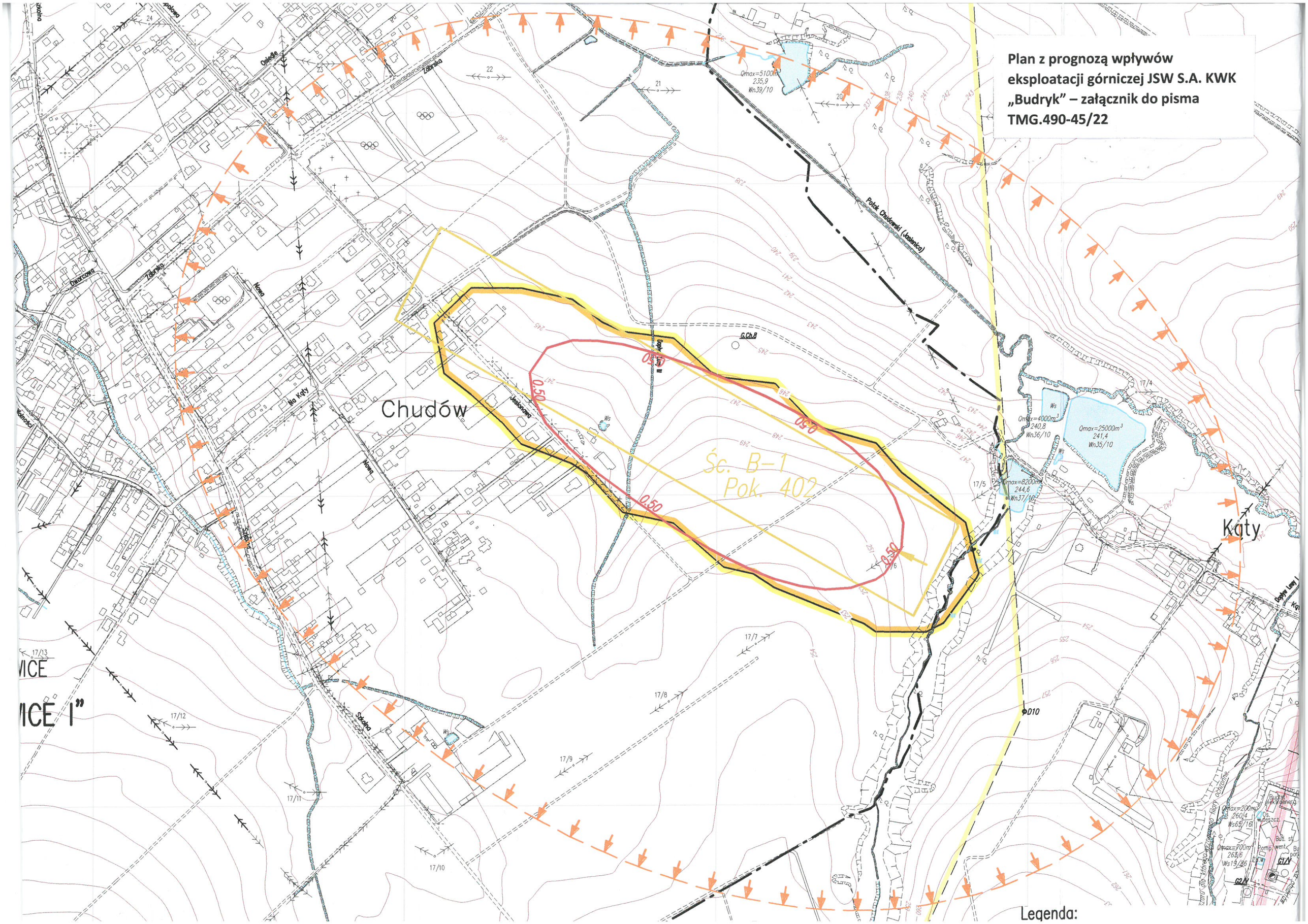

Plan z prognozą wpływów eksploatacji górniczej JSW S.A. KWK „Budryk" – załącznik do pisma TMG.490-45/22

Legenda: